STUDENEC

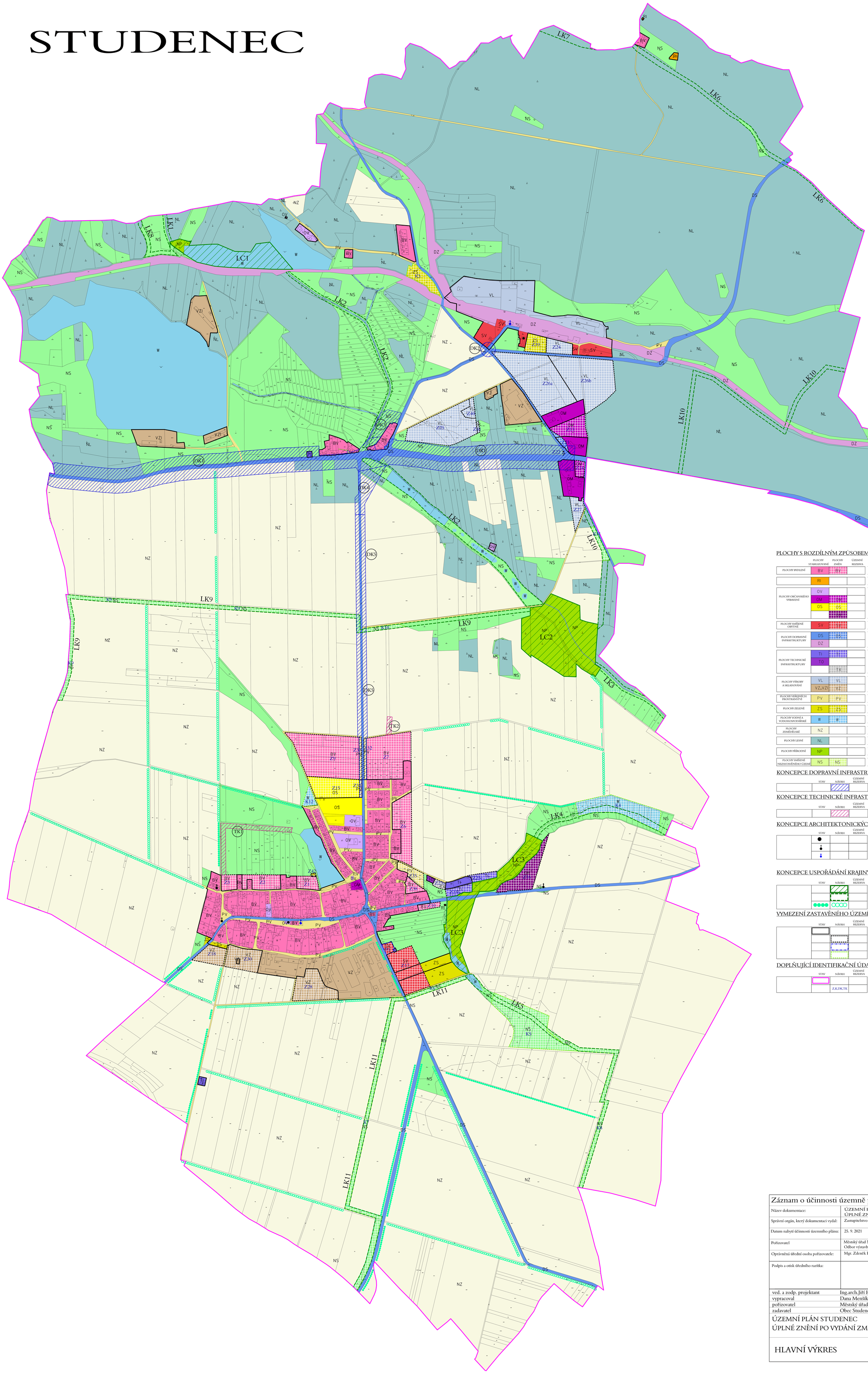

PLOCHY S ROZDÍLNÝM ZPŮSOBEM VYUŽITÍ

	PLOCHY STABILIZOVANÉ	PLOCHY ZMĚN	ÚZEMNÍ REZERVA	
PLOCHY BYDLENÍ	BV	SV		BYDLENÍ - V RODINNÝCH DOMECH - VENKOVSKÉ
	RI			REKREACE - PLOCHY STAVEB PRO RODINNOU REKREACI
PLOCHY OBČANSKÉHO VYBAVENÍ	OV			OBČANSKÉ VYBAVENÍ - VEŘEJNÁ INFRASTRUKTURA
	OM	OM		OBČANSKÉ VYBAVENÍ - KOMERČNÍ ZAŘÍZENÍ MALÁ A STŘEDNÍ
	OS	OS		OBČANSKÉ VYBAVENÍ - TĚLOVÝCHOVNÁ A SPORTOVNÍ ZAŘÍZENÍ
				OBČANSKÉ VYBAVENÍ - HŘBITOVY
PLOCHY SMÍŠENÉ OBYTNÉ	SV	SV		PLOCHY SMÍŠENÉ OBYTNÉ - VENKOVSKÉ
PLOCHY DOPRAVNÍ INFRASTRUKTURY	DS	DS		DOPRAVNÍ INFRASTRUKTURA - SILNIČNÍ
	DZ			DOPRAVNÍ INFRASTRUKTURA - ŽELEZNIČNÍ
PLOCHY TECHNICKÉ INFRASTRUKTURY	TI	TI		TECHNICKÁ INFRASTRUKTURA - INŽENÝRSKÉ SÍTĚ
	TO			PLOCHY PRO STAVBY A ZAŘÍZENÍ PRO NAKLÁDÁNÍ S ODPADY
		TX		TECHNICKÁ INFRASTRUKTURA - SE SPECIFICKÝM VYUŽITÍM
PLOCHY VÝROBY A SKLADOVÁNÍ	VL	VL		VÝROBA A SKLADOVÁNÍ - LEHKÝ PRŮMYSL
	VZ,VZI	VZ		VÝROBA A SKLADOVÁNÍ - ZEMĚDĚLSKÁ VÝROBA
PLOCHY VEŘEJNÝCH PROSTRANSTVÍ	PV	PV		VEŘEJNÁ PROSTRANSTVÍ
PLOCHY ZELENĚ	ZS	ZS		ZELEŇ - SOUKROMÁ A VYHRAZENÁ
PLOCHY VODNÍ A VODOHOSPODÁŘSKÉ	W	W		PLOCHY VODNÍ A VODOHOSPODÁŘSKÉ
PLOCHY ZEMĚDĚLSKÉ	NZ			PLOCHY ZEMĚDĚLSKÉ
PLOCHY LESNÍ	NL			PLOCHY LESNÍ
PLOCHY PŘÍRODNÍ	NP			PLOCHY PŘÍRODNÍ
PLOCHY SMÍŠENÉ NEZASTAVĚNÉHO ÚZEMÍ	NS	NS		PLOCHY SMÍŠENÉ NEZASTAVĚNÉHO ÚZEMÍ

KONCEPCE DOPRAVNÍ INFRASTRUKTURY

STAV	NÁVRH	ÚZEMNÍ REZERVA	
			KORIDOR DOPRAVNÍ INFRASTRUKTURY

KONCEPCE TECHNICKÉ INFRASTRUKTURY

STAV	NÁVRH	ÚZEMNÍ REZERVA	
			KORIDOR TECHNICKÉ INFRASTRUKTURY

KONCEPCE ARCHITEKTONICKÝCH A HISTORICKÝCH HODNOT

STAV	NÁVRH	ÚZEMNÍ REZERVA	
			HISTORICKY CENNÉ STAVBY
			PAMÁTKY MÍSTNÍHO VÝZNAMU
			PIETNÍ MÍSTO

KONCEPCE USPOŘÁDÁNÍ KRAJINY

STAV	NÁVRH	ÚZEMNÍ REZERVA	
			LOKÁLNÍ BIOCENTRUM
			LOKÁLNÍ BIOKORIDOR
			LINIOVÁ OCHRANNÁ A IZOLAČNÍ ZELEŇ

VYMEZENÍ ZASTAVĚNÉHO ÚZEMÍ A PLOCH ZMĚN

STAV	NÁVRH	ÚZEMNÍ REZERVA	
			ZASTAVĚNÉ ÚZEMÍ
			ZASTAVITELNÉ PLOCHY
			PLOCHY PŘESTAVBY
			PLOCHY ZMĚN V KRAJINĚ

DOPLŇUJÍCÍ IDENTIFIKAČNÍ ÚDAJE

STAV	NÁVRH	ÚZEMNÍ REZERVA	
			HRANICE ŘEŠENÉHO ÚZEMÍ
	Z,K,DK,TK		IDENTIFIKACE PLOCH

Záznam o účinnosti územně plánovací dokumentace:

Název dokumentace:	ÚZEMNÍ PLÁN STUDENEC ÚPLNÉ ZNĚNÍ PO VYDÁNÍ ZMĚNY č. 1
Správní orgán, který dokumentaci vydal:	Zastupitelstvo obce Studenec
Datum nabytí účinnosti územního plánu:	25. 9. 2021
Pořizovatel	Městský úřad Náměšť nad Oslavou Odbor výstavby a územního rozvoje
Oprávněná úřední osoba pořizovatele:	Mgr. Zdeněk Kundera
Podpis a otisk úředního razítka:	

ved. a zodp. projektant	Ing.arch.Jiří Hašek
vypracoval	Dana Menšíková
pořizovatel	Městský úřad Náměšť nad Oslavou
zadavatel	Obec Studenec

Urbanistické středisko JIHLAVA, spol.s r.o.
Masky Boží 11, 586 01 Jihlava
tel: 567 309 461
e-mail: urban.str@ji.cz

ÚZEMNÍ PLÁN STUDENEC
ÚPLNÉ ZNĚNÍ PO VYDÁNÍ ZMĚNY č. 1

formát	
datum	09/2021
stupeň	
zak.číslo	
měřítko	1: 5000
číslo výkr.	2

HLAVNÍ VÝKRES